

## EFH Bally Arlesheim

Das EFH Bally in Arlesheim besticht durch seine klare architektonische Sprache. Die naturvergraute Fichtenverkleidung der Garage, vom Typ BLOOD, setzt einen schönen Akzent zur rötlichen Eternitfassade. Die grossen Fensterfronten fluten die Innenräume mit sehr viel Tageslicht. Der herrschaftliche Wohn-, Ess- und Eingangsbereich wird durch interessante architektonische Elemente belebt.

Das Haus wurde nach den Minergie-Grundsätzen realisiert und verfügt daher über eine Komfortlüftung.

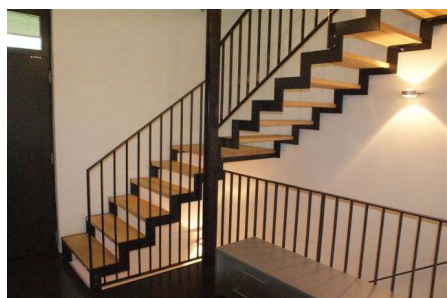
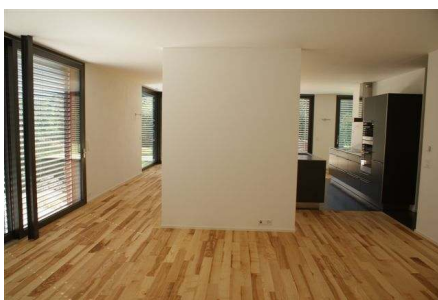

### Adresse:

Auf der Höhe 6  
4144 Arlesheim

### Bauherrschaft:

Monica und Nikolaus Bally  
Auf der Höhe 6  
4144 Arlesheim

### Architekt:

Philippe Meerwein  
Dipl. Architekt ETH/SIA  
Rottmannsbodenstr. 88  
4102 Binningen  
Tel. 061/423 14 60  
Fax 061/423 14 61  
www.farbblieke.ch

### Baujahr:

2009-2010

### Projektinformationen:

14.20 x 11.50

### Konstruktion:

Aussenwände, Trennwände und  
Decken in BRESTA®-  
Systembauweise.

### Aussenwand:

Gipskarton 12.5 mm  
BRESTA® 87 mm sägeroh  
Weichfaserplatten 2x120 mm  
Windpapier  
Hinterlüftungslattung 27 mm  
Eternit

### Decken:

Bodenbelag 15 mm  
Unterlagsboden 80 mm  
Trittschalldämmung 30 mm  
BRESTA® Industrie 160 mm  
Lattung 25mm  
Gipskartonplatten 12.5mm

### Trennwand:

Gipskarton 12.5 mm  
BRESTA® 87 mm roh  
Gipskarton 12.5 mm

### Dach:

Flachdachaufbau OG und DG  
Schalung 27mm  
Hinterlüftung  
Unterdachspannbahn  
Weichfaserplatte 24 mm  
Gefällslattung 240-320 mm  
Cellulosedämmung 240-320 mm  
Dampfbremse  
BRESTA® Industrie 200 mm  
Lattung 25mm  
Gipskarton 12.5 mm